



**SGS Bureau Nivelles** ASBL VZW

Organisme Agréé – Erkend Organisme  
d L. Mettwie 324 B-1080 Bruxelles  
oororderlaan 87 B-2030 Antwerpen  
ue P. Henvard 64 B-4053 Embourg  
ue du Routeu 25 B-6800 Libramont  
él. : (02) 411.60.35 Fax : (02) 411.38.70  
él. : (03) 545.48.84 Fax : (03) 545.48.89  
él. : (04) 365.62.71 Fax : (04) 366.14.93  
él. : (061) 68.91.11 Fax : (061) 68.91.12

Registre n°: 137784 | Scellé n°: 19093  
ADRESSE DE L'INSTALLATION: Rue de Jaccinelle n° B11  
6000 Charlevoix  
PROPRIETAIRE: .....  
DEMANDEUR: idem  
Adresse: idem  
INSTALLATEUR: idem  
Adresse: idem  
TVA ou CI: FZA 509.931

DISTRIBUTEUR: ELECTRABEL Compteur n°: \_\_\_\_\_ Index: \_\_\_\_\_

## CONTROLE D'INSTALLATION ELECTRIQUE BASSE TENSION

Appareils de mesures utilisés: Mesureur de terre n° SGS: B0171 - Mesureur d'isolement n° SGS: B0171 - Mesureur de continuité n° SGS: B0171  
Schéma liaison à la terre: ~~TT - TN - IT~~ Installation: Domestique (RGIE art. 86) TEC EE 102 - 112 - 122 - 902  
Date du contrôle: 25/10/2026 Industrielle (RGIE art. 87/86 - 88) TEC EE 211 - 212

Y a-t-il nécessité de zoner: Oui / Non  
Type de contrôle: examen de conformité avant mise en usage (RGIE art. 270) (Prescriptions distributeur)  
~~visite de contrôle périodique (RGIE art. 271) (RGPT art. 262) (Prescriptions distributeur)~~  
~~visite de contrôle pour renforcement ou changement compteur (RGIE art. 276) (Prescriptions distributeur)~~  
Type d'installation: ~~Existante - Nouvelle - Extension - Modification - Temporaire - Chantier~~  
Type locaux - compris dans l'installation: habitation (~~maison, appartement, autres...~~), ~~compteur de chantier "domestique", parties communes~~  
~~d'une installation résidentielle,~~

Début des travaux: Fondations avant - après 1.10.81 - Installation électrique avant - après 1.10.81 - 1.1.83 - BA4/BA5: Oui - Non  
Raccordement: Tension: 2 x 220 V; Protection raccordement: Existante: 40 A - Prévue: 40 A  
Tableau alimentation tableau principal: 4 x 10 mm<sup>2</sup>; Inter. général 40 A, type: A  
Type électrode de terre: ~~boucle - barres - piquets - conducteur horizontal~~  
Ombre de tableaux: 1; Nombre de circuits term.: 12; R<sub>0</sub> = 6,8 Ω; R<sub>i tot</sub> = 20 MΩ

DESCRIPTION: X Voir schéma en annexe

Dispositif de protection à courant différentiel résiduel (DPCDR)		
I <sub>n</sub> (A)	I <sub>cc</sub> (A)	ΔI <sub>n</sub> (mA)
<u>40</u>	<u>3000</u>	<u>300</u>
Circuit	Calibre	Ligne / Utilisateur
	<u>VOIR SCHEMA</u>	

Dispositif de protection à courant différentiel résiduel (DPCDR)		
I <sub>n</sub> (A)	I <sub>cc</sub> (A)	ΔI <sub>n</sub> (mA)
<u>40</u>	<u>3000</u>	<u>30</u>
Circuit	Calibre	Ligne / Utilisateur
	<u>VOIR SCHEMA</u>	

Les DPCDR installés sont adaptés à la valeur de la résistance de dispersion de la prise de terre: Oui - Non.  
Les protections installées contre les surintensités sont adaptées aux sections des circuits qu'elles protègent: Oui - Non.  
Existe-t-il salle de bains - lessiveuse - salle d'eau: Oui - Non.

**FRACTIONS CONSTATEES - REMARQUES - NOTES:**  
DPCDR non marqué 22,5 kA<sup>2</sup>s mais satisfaisant à la dérogation du HAE

**VOIRS DU PROPRIETAIRE, GESTIONNAIRE OU LOCATAIRE :** voir verso.

**CONCLUSION:**  
L'installation est conforme. Le DPCDR est - ~~est~~ plombé. Les schémas, unifilaire(s) et de position, ont été visés et sont signés par les personnes intéressées.  
~~L'installation n'est pas conforme. Le DPCDR était plombé.~~  
L'installation doit être vérifiée avant le 25/10/2026 (Art. 271 RGIE) ainsi qu'après toute modification ou extension importante.  
~~L'installation peut être mise en service pour autant qu'il soit remédié sans retard aux infractions mentionnées.~~  
~~L'installation ne peut pas être mise - maintenue en service.~~

L'AGENT VISITEUR: \_\_\_\_\_ NOM - FONCTION/QUALITE: \_\_\_\_\_  
N° + nom + signature: \_\_\_\_\_ Vu agent à la date ci-dessus

VISA DU DISTRIBUTEUR: \_\_\_\_\_  
DATE: \_\_\_\_\_

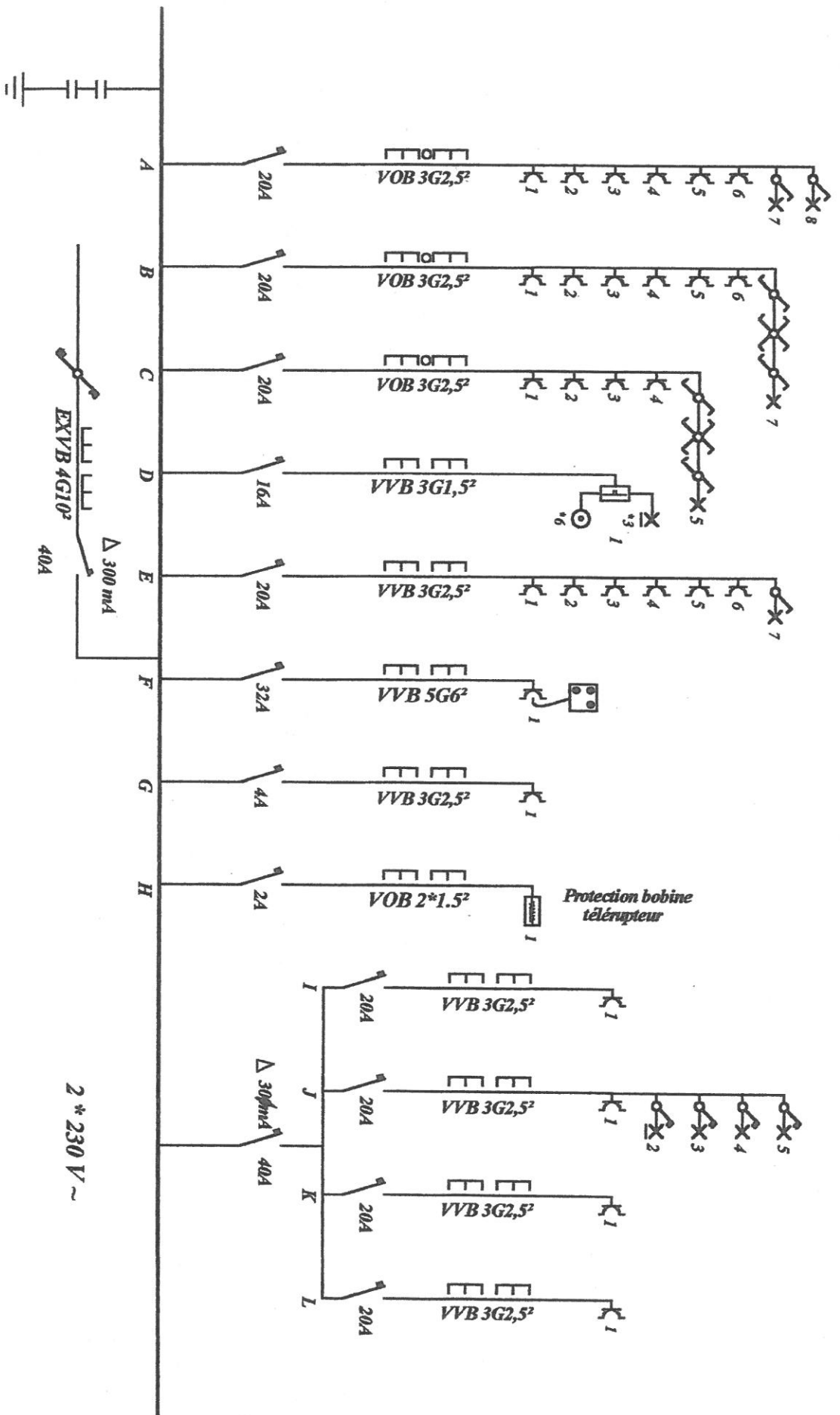

Schema unifilaire 1<sup>er</sup> étage.

L'installateur	Organisme de contrôle agréé	Le propriétaire
Nom : SARVO	Nom :	Nom : SARVO
Adresse : Mise à jour Chalosse	Adresse : BOS Bureau Date : 5/10/10 Signature : M. BIACT	Adresse : Mise à jour Chalosse
Date : 5/10/10	Date : 5/10/10	Date : 5/10/10
Signature : [Signature]	Signature : [Signature]	Signature : [Signature]

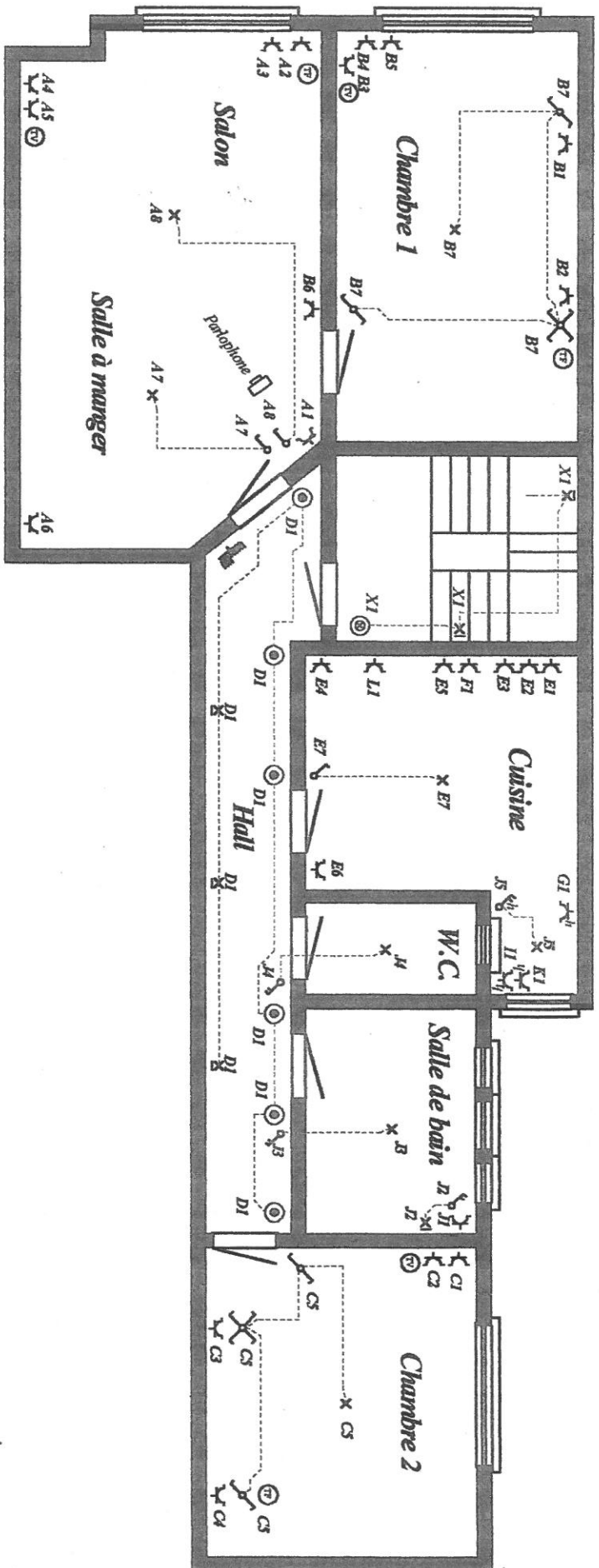

Schema de position 1<sup>er</sup> étage . B 1

L'installateur	Organisme de contrôle agréé	Le propriétaire
Nom : <i>SARNO</i> Adresse : <i>11 rue de Valenciennes</i> <i>Châteaucor</i> Date : <i>25/07/07</i> Signature : <i>[Signature]</i> Cl : <i>FZA509937</i>	Nom : _____ Adresse : <i>Commissariat d'arrondissement des Bureaux N. V. E. S.</i> <i>Deux/Delam</i> <i>25/07/07</i> Date : <i>25/07/07</i> Signature : <i>[Signature]</i> Cl : _____	Nom : <i>SARNO</i> Adresse : <i>11 rue de Valenciennes</i> <i>Châteaucor</i> Date : <i>25/07/07</i> Signature : <i>[Signature]</i> Cl : <i>FZA509937</i>